

ISTITUTO COMPRENSIVO PERGINE 1

SSPG - "CIRO ANDREATTA"



TEMPO SCUOLA 2023/24

ATTIVITÀ OBBLIGATORIE: 30 ORE SETTIMANALI (31
MODULI ORARI DI DISCIPLINA, CON 2 POMERIGGI
OBBLIGATORI)

ATTIVITÀ OPZIONALI FACOLTATIVE: VENERDÌ DALLE
ORE 13.40 ALLE ORE 15.35

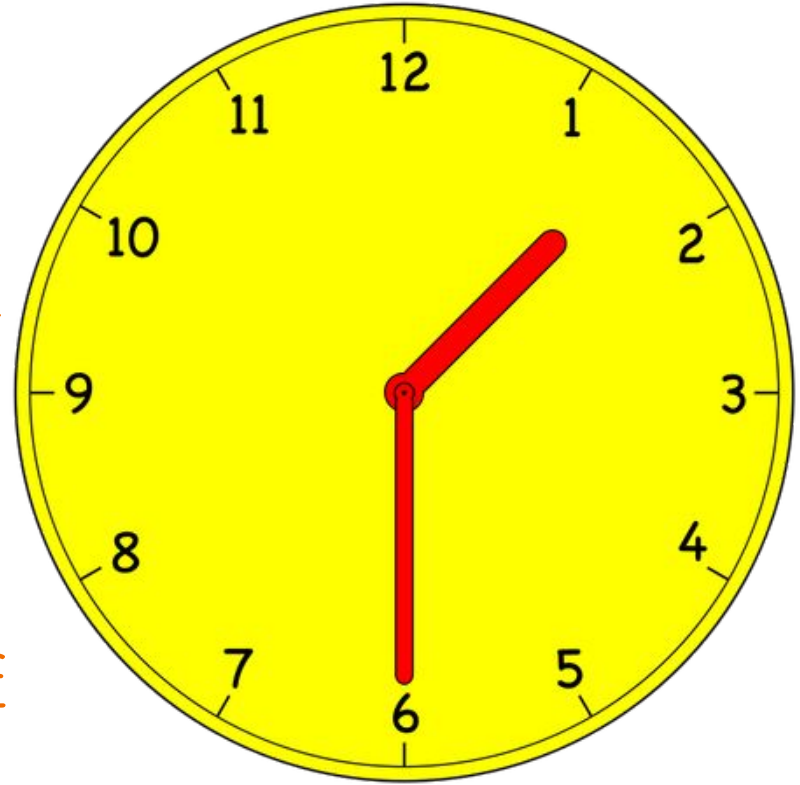

Sezioni A - B - C

ORE		LUNEDÌ	MARTEDÌ	MERCOLEDÌ	GIOVEDÌ	VENERDÌ
1	8:00-9:00					
2	9:00-9:55					
3	9:55-10:50					
	10:50-11:05	INTERVALLO				
4	11:05-12:00					
5	12:00-12:50		MENSA		MENSA	
6	12:50-13:40					MENSA
7	13:40-14:40					Att. Opz. Fac.
8	14.40-15-40					Att. Opz. Fac. (fino alle h. 15.35)
9	15.40-16.35					

CLASSI PRIME

Sezioni D - E

ORE		LUNEDÌ	MARTEDÌ	MERCOLEDÌ	GIOVEDÌ	VENERDÌ
1	8:00-9:00					
2	9:00-9:55					
3	9:55-10:50					
	10:50-11:05	INTERVALLO				
4	11:05-12:00					
5	12:00-12:50	MENSA		MENSA		
6	12:50-13:40					MENSA
7	13:40-14:40					Att. Opz. Fac.
8	14.40-15-40					Att. Opz. Fac. (fino alle h. 15.35)
9	15.40-16.35					

CLASSI PRIME

AL FINE DI FORMARE CLASSI PRIME EQUI-ETEROGENEE, È POSSIBILE INDICARE I POMERIGGI DI FREQUENZA PREFERITI (LUNEDÌ-MERCOLEDÌ O MARTEDÌ-GIOVEDÌ) **SOLO IN CASI ECCEZIONALI**, LEGATI AD ESIGENZE DI FAMIGLIA O DI LAVORO, DEBITAMENTE CERTIFICATE.

RIMANE SEMPRE POSSIBILE L'OPZIONE PER L'ISCRIZIONE ALLA CLASSE PRIMA **SEZ. D**, DOVE È ATTIVA LA PROPOSTA DEL **TEDESCO POTENZIATO**.

LE ORE OPZIONALI FACOLTATIVE (AOF)

LA FREQUENZA A TALI ATTIVITÀ È FACOLTATIVA E VIENE SCELTA AL MOMENTO DELL'ISCRIZIONE ALLA CLASSE PRIMA E RINNOVATA OGNI ANNO; IL VENTAGLIO DI ATTIVITÀ SARÀ PROPOSTO ENTRO LA PRIMA SETTIMANA DI FREQUENZA (SE POSSIBILE ANCORA NEL CORRENTE ANNO SCOLASTICO, A MAGGIO). L'ALUNNO ISCRITTO È TENUTO A REGOLARE FREQUENZA E ALLA GIUSTIFICAZIONE DELLE ASSENZE; È ATTIVO IL SERVIZIO MENSA.



DISCIPLINA	UNITÀ DI LEZIONE
ITALIANO	6
TEDESCO	3
INGLESE	3
STORIA - GEOGRAFIA	4
MATEMATICA	4
SCIENZE	2
TECNOLOGIA	2
MUSICA	2
ARTE E IMMAGINE	2
SCIENZE MOTORIE E SPORTIVE	2
IRC – ATTIVITA' ALTERNATIVE	1
EDUCAZIONE CIVICA E ALLA CITTADINANZA	TRASVERSALE ALLE DISCIPLINE

LE DISCIPLINE DI STUDIO

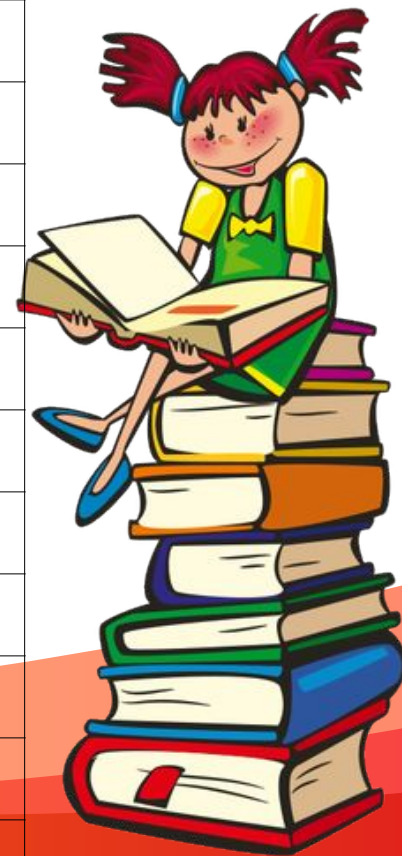

L'INSEGNAMENTO IN MODALITÀ CLIL E POTENZIAMENTI LINGUISTICI

DAL 1998 L'ISTITUTO RISERVA UNA PARTICOLARE ATTENZIONE ALLE LINGUE D'EUROPA. PRESSO LA SSPG "C. ANDREATTA" VENGONO PROPOSTI:

- INSEGNAMENTO CLIL TEDESCO

SEZIONE D: 4 ORE SETTIMANALI – GEOGRAFIA – SCIENZE;

- INSEGNAMENTO CLIL INGLESE

SEZIONI A-B-C-E-F: 2 ORE SETTIMANALI – GEOGRAFIA.

NELLE AOF VENGONO PROPOSTI I POTENZIAMENTI LINGUISTICI



I NOSTRI PROGETTI

SPORTELLLO PSICOLOGICO

ORIENTAMENTO

INTEGRAZIONE (BES, STUDENTI INTERNAZIONALI)

LEGALITA' E CITTADINANZA ATTIVA

LABORATORI: ORTO, BIBLIOTECA, CUCINA, LEGATORIA

SCUOLA E GENITORI SI INCONTRANO

ASSEMBLEE DEI GENITORI CON I DOCENTI DELLA CLASSE

ALL'INIZIO DI OGNI ANNO SCOLASTICO → RIUNIONE DI ILLUSTRAZIONE DELLE MODALITÀ GENERALI DI GESTIONE DEL GRUPPO CLASSE E DEI MATERIALI DI LAVORO.

ENTRO OTTOBRE → ELEZIONI DEI RAPPRESENTANTI DEI GENITORI ALL'INTERNO DEL CONSIGLIO DI CLASSE, VIENE ILLUSTRATO IL PIANO DI LAVORO ANNUALE DI OGNI CONSIGLIO DI CLASSE.

COLLOQUI CON LA FAMIGLIA

- CALENDARIZZATI A INIZIO ANNO CON AVVISO SCRITTO ALLE FAMIGLIE
- UDIENZE GENERALI CON TUTTI GLI INSEGNANTI NELLO STESSO POMERIGGIO DUE VOLTE L'ANNO
- UDIENZE SETTIMANALI IN ORARIO DI RICEVIMENTO

PRENOTAZIONE PER MEZZO DEL REGISTRO ELETTRONICO FAMIGLIA RAGGIUNGIBILE DAL SITO DELL'ISTITUTO WWW.ICPERGINE1.IT O DA WWW.VIVOSCUOLA.IT.

MODALITÀ COMUNICATE DOPO L'INIZIO DELL'ANNO SCOLASTICO.

TUTTI GLI INSEGNANTI SONO DISPONIBILI PER COLLOQUI INDIVIDUALI SU APPUNTAMENTO, QUALORA SE NE RAVVISI LA NECESSITÀ.

MENSA

DOPO L'ISCRIZIONE, LA FREQUENZA ALLA MENSA È OBBLIGATORIA PER GLI ALUNNI CHE SONO ISCRITTI A TALE SERVIZIO. IL SERVIZIO NON È FRUIBILE QUALORA NON SI FREQUENTINO LE LEZIONI POMERIDIANE.

GIUSTIFICAZIONI, PERMESSI, USCITA DA SCUOLA

GLI STUDENTI DISPONGONO DI UN LIBRETTO PERSONALE PER GIUSTIFICARE LE ASSENZE E RICHIEDERE I PERMESSI DI ENTRATA POSTICIPATA E D'USCITA ANTICIPATA.

- IN CASO DI ASSENZA - LE ASSENZE VANNO GIUSTIFICATE PER ISCRITTO DAI GENITORI E PRESENTATE ALL'INSEGNANTE DELLA 1^A ORA.
- IN CASO DI ENTRATA POSTICIPATA - IL PERMESSO DI ENTRATA, FIRMATO DAL GENITORE, VA PRESENTATO ALL'INSEGNANTE PRESENTE IN CLASSE AL MOMENTO DI ARRIVO A SCUOLA.
- IN CASO DI USCITA ANTICIPATA DALLA SCUOLA - GLI STUDENTI PER USCIRE ANTICIPATAMENTE DEVONO PRESENTARE LA RICHIESTA FIRMATA DAI GENITORI PRIMA DELL'INIZIO DELLE LEZIONI DEL MATTINO PER LA FIRMA DA PARTE DEL DIRIGENTE SCOLASTICO O SUO DELEGATO. GLI STUDENTI DEVONO ESSERE RITIRATI DA UN RESPONSABILE DELL'ALUNNO, POICHÉ SI TRATTA DI USCITA FUORI ORARIO E NON VALE IL PERMESSO DI USCITA IN AUTONOMIA.

AL TERMINE DELLE LEZIONI GLI STUDENTI VENGONO ACCOMPAGNATI ALL'USCITA DALL'INSEGNANTE DELL'ULTIMA ORA.

I GENITORI DEGLI ALUNNI POSSONO FIRMARE, TRAMITE APPOSITO MODULO, L'AUTORIZZAZIONE ALL'USCITA IN AUTONOMIA DA SCUOLA DEL/LA PROPRIO/A FIGLIO/A AL TERMINE DELLE LEZIONI;

L'ALUNNO CHE NON POSSIEDA QUESTA AUTORIZZAZIONE VIENE CONSEGNATO, SE NON TRASPORTATO, AI GENITORI STESSI, O A PERSONA NOTA MAGGIORENNE, DELEGATA PER ISCRITTO DAI GENITORI E, SE TRASPORTATO, ALL'AUTISTA DEL MEZZO DI TRASPORTO.

I GENITORI E GLI ALUNNI SONO TENUTI A RISPETTARE CON ESTREMA PUNTUALITÀ GLI ORARI DI ENTRATA E DI USCITA DALLA SCUOLA.



SCIOPERO E ASSEMBLEA DEL PERSONALE - Il DIRIGENTE SCOLASTICO INFORMA, CON COMUNICAZIONE SCRITTA, LE FAMIGLIE DEGLI STUDENTI DEI POSSIBILI DISAGI E DELLE GARANZIE SUI LIVELLI MINIMI DEL SERVIZIO PREVISTI PER LEGGE.

IN OGNI CASO È DOVEROSO CHE I GENITORI VIGILINO SULL'EVOLUZIONE DELLE MANIFESTAZIONI DI SCIOPERO, IN MODO DA CONTRIBUIRE ALLA MASSIMA TUTELA DELL'INCOLUMITÀ DEGLI STUDENTI.

DATA E ORARIO DELLE ASSEMBLEE SINDACALI VENGONO COMUNICATE ALLE FAMIGLIE QUALORA COMPORTINO MODIFICAZIONI DELL'ORARIO DELLE LEZIONI.

INFORTUNIO DURANTE L'ATTIVITÀ DIDATTICA - IN CASO DI INFORTUNIO DURANTE L'ATTIVITÀ DIDATTICA LA FAMIGLIA VIENE TEMPESTIVAMENTE AVVISATA; SE I GENITORI NON SONO REPERIBILI E COMUNQUE SE L'INSEGNANTE IN SERVIZIO LO RITERRÀ NECESSARIO, VERRÀ CHIESTO UN INTERVENTO D'EMERGENZA, TRAMITE IL 112. ALLA DENUNCIA DI INFORTUNIO PREDISPOSTA DALLA SEGRETERIA SCOLASTICA LA FAMIGLIA ALLEGA EVENTUALI CERTIFICATI MEDICI E RICEVUTE PER RIMBORSI.





LIBRI DI TESTO - ALLA SCUOLA SECONDARIA DI PRIMO GRADO I LIBRI DI TESTO SONO AFFIDATI IN COMODATO GRATUITO ALL'ALUNNO E ALLA FAMIGLIA, CHE SI IMPEGNANO A RICONSEGNARLI IN BUONO STATO ALLA FINE DELL'ANNO SCOLASTICO;

IN CASO CONTRARIO I TESTI ROVINATI, O SMARRITI, DEVONO ESSERE RISARCITI.

VISITE GUIDATE, VIAGGI DI ISTRUZIONE E SETTIMANE

FORMATIVE - LE VISITE GUIDATE, I VIAGGI DI ISTRUZIONE E LE SETTIMANE FORMATIVE SONO PARTE INTEGRANTE DELL'ATTIVITÀ SCOLASTICA E RICHIEDONO PERTANTO LA PARTECIPAZIONE DELL'INTERA CLASSE. SONO GIUSTIFICATE LE ASSENZE LEGATE A PROBLEMI DI SALUTE O FAMILIARI.



MODALITÀ DI ISCRIZIONE PER L'ANNO SCOLASTICO 2023/24



PERIODO DI ISCRIZIONE:

9 GENNAIO – 30 GENNAIO 2023

LE CONFERME/DOMANDE DI ISCRIZIONE DOVRANNO ESSERE EFFETTUATE *ON LINE*, CON L'ACCESSO AL PORTALE

<https://www.servizionline.provincia.tn.it>

AREA:
INFANZIA, SCUOLA E FORMAZIONE - ISCRIZIONI SCOLASTICHE,
MEDIANTE SPID, UTILIZZANDO LE CREDENZIALI
FORNITE DAL PROPRIO GESTORE OPPURE CIE CARTA
D'IDENTITÀ ELETTRONICA.



NEL MODULO DI ISCRIZIONE...

TROVERETE LO SPAZIO PER SEGNALARE

- SE CI SONO FRATELLI CHE FREQUENTERANNO LA NOSTRA SCUOLA NEL 2023-2024 E IN QUALE CLASSE E SEZIONE
- EVENTUALI ESIGENZE DI LAVORO

NON SEGNALATE NULLA NELLE NOTE, CHE RIGUARDI:

- Certificazioni
- Mensa
- Salute
- Desiderata vari



**Questi aspetti seguono altri canali
ufficiali di comunicazione.
Le note non sono utili al riguardo**

IN ALTERNATIVA È ANCORA POSSIBILE UTILIZZARE LA TESSERA SANITARIA/CARTA PROVINCIALE DEI SERVIZI (CPS/CNS), SOLO SE PRECEDENTEMENTE ABILITATA PRESSO GLI SPORTELLI PRESENTI SUL TERRITORIO (SPORTELLI PERIFERICI DELLA PROVINCIA, COMUNI, AZIENDA PROVINCIALE PER I SERVIZI SANITARI).

LA MODALITÀ DI ACCESSO *ON LINE* È ATTIVA DALLE ORE 08.00 DEL 9 GENNAIO 2023.



L'ISTITUTO METTE A DISPOSIZIONE UNA POSTAZIONE TELEMATICA PRESSO L'UFFICIO DI SEGRETERIA A CUI SI PUÒ ACCEDERE NEL SEGUENTE ORARIO:
DAL LUNEDÌ AL VENERDÌ DALLE 7.45 ALLE 12.30, LUNEDÌ E MERCOLEDÌ
POMERIGGIO DALLE 14.30 ALLE 16.30.

LA SEGRETERIA (UFFICIO ALUNNI, SIG.RE LORENZA O MARA) PUÒ ESSERE
CONTATTATA ANCHE TELEFONICAMENTE

(N. TEL. 0461532261 INT. 2),

OPPURE SCRIVENDO VIA E-MAIL ALL'INDIRIZZO

IC.PERGINEI@PEC.PROVINCIA.TN.IT.

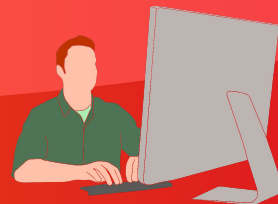

NEL CASO IN CUI CI FOSSE INTERESSE AD ISCRIVERE IL
PROPRIO/A FIGLIO/A PRESSO ISTITUTI PARITARI VA DATA
COMUNICAZIONE SCRITTA ALLA DIRIGENTE SCOLASTICA DEL
NOSTRO ISTITUTO ANCHE VIA E-MAIL ALL'INDIRIZZO

ic.pergine1@pec.provincia.tn.it

INDIRIZZI UTILI

SEGRETERIA E DIRIGENZA

VIA MONTE CRISTALLO, 2 – 38057 PERGINE VALSUGANA - TEL. 0461 53 22 61 FAX: 0461 533167

APERTURA AL PUBBLICO:

LUN-VEN DALLE 7.45 ALLE 10.00; POMERIGGIO: LUN E GIO DALLE 14.30 ALLE 16.30.

NEI PERIODI DI SOSPENSIONE DELLE ATTIVITÀ DIDATTICHE GLI UFFICI SONO APERTI SOLO AL MATTINO
DAL LUNEDÌ AL VENERDÌ DALLE 7.45 ALLE 10.00.

PEC: ic.pergine1@pec.provincia.tn.it





SCUOLA SECONDARIA DI PRIMO GRADO "CIRO ANDREATTA"
Via dei Caduti, 39 - 38057 PERGINE VALSUGANA
tel. e fax 0461 533039



SCUOLA PRIMARIA "DON LORENZO MILANI" – PERGINE VALSUGANA
Via Monte Cristallo, 4 - 38057 PERGINE VALSUGANA
tel. 0461 531120



SCUOLA PRIMARIA DI ZIVIGNAGO
Via degli Spiazzi, 3 - 38057 PERGINE VALSUGANA
tel. e fax 0461 510477



SCUOLA PRIMARIA DI CANEZZA
Via delle Scuole, 4 - 38057 PERGINE VALSUGANA
tel. e fax 0461 512171



SCUOLA PRIMARIA "IL BUCANEVE" – SANT'ORSOLA TERME
Loc. Pintarei, 61 - 38050 SANT'ORSOLA TERME
tel. e fax 0461 551066



SCUOLA PRIMARIA DI FIEROZZO/VLAROTZ
Maso Ronca, 11 - 38050 FIEROZZO/VLAROTZ
tel. e fax 0461 551090



DOVE TROVARE ALTRE INFORMAZIONI... IL SITO



Istituto Comprensivo
Pergine 1



Home L'istituto Le Nostre Scuole News Media Dedicato a... Calendario Contatti



- ... Genitori
- ... Studenti
- ... Personale ATA
- ... Docenti

- a.s. 2022/2023
- Udienze SSPG
- Udienze Primaria
- Modulistica Genitori
- Comunicazioni
- Trasporti & Mensa
- Un libro per...
- ISCRIZIONI a.s. 23/24

Orario Segreteria

Lun.	7:45- 10:00 / 14:30 - 16:30
Mar.	7:45- 10:00
Mer.	7:45- 10:00
Gio.	7:45- 10:00 / 14:30 - 16:30
Ven.	7:45- 10:00

Un augurio per un 2023 speciale
Che tu sia

*Che tu sia lo sguardo che trova la bellezza, là dove nessuno si è accorto che esiste.
Che tu sia la voce che rende la vita in-canto, là dove il rumore inguaina l'ascolto.
Che tu sia la mano che dona una carezza, là dove nessuno si è accorto che ce n'è bisogno.*



Un alfabeto di curiosità: A come ... Alpinismo



L'ALPINISMO

"... Le vette del Trentino hanno visto nascere l'alpinismo. Non solo! Esse hanno visto crescere generazioni di alpinisti, coraggiosi e tenaci che hanno conferito alle cime trentine un alone dal..."

[Leggi di più](#)

Tutti all'opera! I lavori dalle scuole



SP Don Milani: le cose di ogni giorno...AGENDA 2030

[Leggi di più](#)

- 12 Dicembre 2022**
SSPG CONS CLASSI TERZE SEZ. A-B-C
12 Dicembre 2022, 16:40 - 19:40
- 13 Dicembre 2022**
SSPG CONS CLASSI TERZE SEZ. D-E-F
13 Dicembre 2022, 16:40 - 19:40
- 20 Dicembre 2022**
COLLEGIO DOCENTI UNITARIO
20 Dicembre 2022, 17:00 - 19:00
- 21 Dicembre 2022**
SP Sant'Orsola: spettacolo di Natale
21 Dicembre 2022, 18:00 - 19:00
- 22 Dicembre 2022**
SSPG fine udienze Individuali
22 Dicembre 2022
Consiglio dell'istituzione
22 Dicembre 2022, 18:30 - 20:30



Guida al Registro Elettronico per Genitori

