



**ISTITUTO COMPRENSIVO
PERGINE 1**



ISCRIZIONI

SCUOLA PRIMARIA "DON L. MILANI"

ANNO SCOLASTICO 2023/2024





TEMPO SCUOLA PER LE FUTURE CLASSI PRIME

**Sezioni A, B e C
da lunedì a venerdì dalle 8.00 alle 16.00**

**(attività opzionali/facoltative martedì e mercoledì
dalle ore 14.00 alle ore 16.00)**

orario	Lunedì	Martedì	Mercoledì	Giovedì	Venerdì
8.00-10.00					
10.00-12.00					
12.00-14.00	Mensa e Interscuola				
14.00-16.00		ATT. FAC. POTENZIAMENTO	ATT. FAC. LAB. ESPRESSIVO		



TEMPO DEDICATO ALLE DISCIPLINE

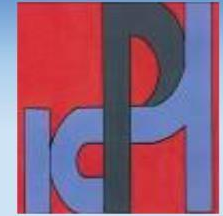

Disciplina	Unità di Lezione
ITALIANO	6 - 7
LINGUA COMUNITARIA	2 - 4
STORIA - GEOGRAFIA	3
MATEMATICA	5 - 7
SCIENZE E TECNOLOGIA	2
MUSICA	1
ARTE E IMMAGINE	1
SCIENZE MOTORIE E SPORTIVE	1 - 2
IRC – ATTIVITA' ALTERNATIVE	2
ATTIVITA' OPZIONALI FACOLTATIVE	4



Ed. Civica e alla Cittadinanza: disciplina trasversale ad ogni Area di Apprendimento



IL SERVIZIO MENSA

Tutti gli alunni che frequentano le attività scolastiche pomeridiane possono usufruire del servizio mensa sottoposto al controllo delle Autorità sanitarie e di un'apposita Commissione dell'Istituto.

Se ci sono problemi per la mensa, questi ultimi vengono segnalati agli Insegnanti, alla Commissione e alla Dirigente.





I RAPPORTI CON LE FAMIGLIE

La proficua collaborazione Scuola — Famiglia è di fondamentale importanza per il raggiungimento di un'adeguata formazione.

Nel corso dell'anno scolastico sono previsti i seguenti momenti di incontro con le famiglie:

Settembre: nella settimana prima che inizi l'anno scolastico i docenti del team danno appuntamento ai genitori per una riunione di illustrazione delle modalità generali di gestione del gruppo classe e dei materiali di lavoro.

Ottobre: presentazione dei piani annuali di lavoro, degli obiettivi educativi, illustrazione dei compiti del Consiglio di Classe.

Dicembre — aprile: udienze generali.

Febbraio e giugno: consegna della scheda di valutazione e colloquio con i genitori.





IL PROGETTO CLIL LINGUE D'EUROPA

Dal 1998 l'Istituto riserva una particolare attenzione alle lingue d'Europa quindi presso la Scuola Primaria "Don L. Milani" si propone:



- insegnamento **CLIL TEDESCO/INGLESE:**
3 ore settimanali geografia/musica/scienze motorie;
3 ore settimanali scienze/arte e immagine

- insegnamento **CLIL INGLESE:**
6 ore settimanali geografia/scienze/arte e immagine/musica,
scienze motorie



I PROGETTI DI INTEGRAZIONE

Per gli alunni internazionali e per gli alunni con Bisogni Educativi Speciali vengono attuati progetti e attività finalizzati alla loro integrazione.





I PROGETTI SPECIALI

***CORO VOCI BIANCHE
PICCOLE NOTE***

ACCADEMIA NATALIZIA

SETTIMANE CON L'ARTE

CONCORSO ECOGREEN

BIBLIOTECA



PROGETTO

“I CARE...la mia scuola”



Per costruire tutti insieme un ambiente affettivamente favorevole sono state prese in considerazione due figure: **Don Milani**, da cui la nostra scuola prende il nome e il personaggio **Depero**, artista legato al nostro territorio.

- Il messaggio di Don Milani ci aiuta a creare un clima relazionale favorevole alla collaborazione,
- mentre l'arte di Depero ci ha stimolato a valorizzare gli ambienti interni attraverso la decorazione delle pareti lungo i perimetri interni dell'edificio e le scale.



PROGETTO

**“LE COSE DI OGNI GIORNO RACCONTANO
SEGRETI A CHI LE SA GUARDARE ED
ASCOLTARE”**

...In riferimento agli obiettivi dell'Agenda 2030...

E' un progetto trasversale che coinvolge tutte le materie attraverso itinerari didattici dinamici e che ha come scopo quello di veicolare a tutti gli/le alunni/e la necessità di conoscere e scoprire ciò che ci circonda, pianeta, natura, persone e di prendersene cura attraverso l'impegno e la collaborazione.

Parola ricorrente è il Rispetto!

Ci sono stati momenti comuni:



NOVEMBRE 2022

RACCOGLI E CHI SEMINA

28 OTTOBRE 2022

PIRELLA GÖTTSCHE LOWE
PERE VINCURIOSON



SEMI E FRUTTI

Un uomo ebbe un sogno. Entrava in un negozio e dietro al bancone c'era un angelo. L'uomo chiese: "Cosa vendete in questo negozio?" L'angelo rispose: "Tutto ciò che desidera!". "In questo caso" disse l'uomo "vorrei... un governo democratico in tutti i paesi della terra, la fine di tutte le guerre e della fame nel mondo, che i mari e i fiumi non fossero inquinati, la fine della mafia e del terrorismo, e vorrei anche che non ci fossero più emarginazione, né solitudine, né disoccupazione, né..." "Un momento," lo interrompe l'angelo "credo che lei non mi abbia capito: qui non si vendono frutti, solo semi."

(adattato da A. de Mello, Si comprano semi, non frutti in A. de Mello, La preghiera della rana, Paoline, Milano 1989)



Una tonnellata di giustizia
una tonnellata di...



28 OTTOBRE 2022

PIRELLA GÖTTSCHE LOWE
PERE VINCURIOSON



Una tonnellata di giustizia
una tonnellata di PISCIOTTO
una tonnellata di BIANCO INTERNO
una tonnellata di SOSTENIBILI
una tonnellata di...

Don Milani Style

CHI SEMINA RACCOGLIE



7 NOVEMBRE 2022

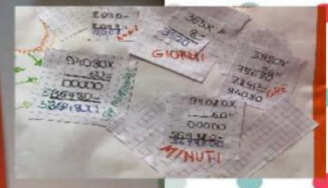



Chi deve iscriversi

- Hanno l'obbligo di iscriversi alla scuola primaria i bambini e le bambine nati entro il **31 dicembre 2017**
- Hanno, inoltre, la possibilità di iscriversi i bambini e le bambine nati entro il **30 aprile 2018**





SCADENZE ISCRIZIONI

**La domanda di iscrizione va
presentata a una sola scuola
dalle ore 08.00 del 9 gennaio
2023 alle ore 20.00 del 30
gennaio 2023.**



ISCRIZIONI





Come si fa l'iscrizione

Le domande di iscrizioni si effettuano on-line
accedendo al portale

www.servizionline.provincia.tn.it

-Area infanzia, scuole e formazione – iscrizioni scolastiche
utilizzando le credenziali **SPID** (Sistema Pubblico di Identità Digitale)
fornite dal proprio gestore di identità (identity provider)
oppure

CIE Carta d'Identità Elettronica.





SPID

Per avere le proprie credenziali SPID basta collegarsi:

**[https://www.servizionline.provincia.tn.it/portal/server.pt
/community/richiedi_spid/1089/richiedi_spid/322234](https://www.servizionline.provincia.tn.it/portal/server.pt/community/richiedi_spid/1089/richiedi_spid/322234)**

... e seguire le indicazioni fornite passo passo





In alternativa è ancora possibile utilizzare la Tessera Sanitaria/ Carta Provinciale dei Servizi (CPS/CNS), precedentemente abilitata presso gli sportelli presenti sul territorio (sportelli periferici della Provincia, Comuni, Aziende Provinciali per i Servizi Sanitari).

La modalità di accesso on-line è

attiva da lunedì 9 gennaio 2023





PROCEDURA PER L'ISCRIZIONE

- ***Collegarsi al portale***

<https://www.servizionline.provincia.tn.it>

- ***Scegliere l'icona INFANZIA, SCUOLA E FORMAZIONE***
- ***Cliccare su RICHIEDI L'ISCRIZIONE DI TUO FIGLIO A SCUOLA***
- ***Dopo aver inserito le proprie credenziali, procedere alla compilazione del modulo on-line***



ISCRIZIONI





ALTRA MODALITA' di iscrizione:

L'Istituto mette a disposizione una postazione telematica presso l'Ufficio di Segreteria sito in Via Monte Cristallo 2 a Pergine Valsugana, a cui si può accedere nel seguente orario: **dal lunedì al venerdì dalle 7.45 alle 12.30 lunedì e mercoledì pomeriggio dalle 14.30 alle 16.30.**

La segreteria ufficio alunni, (sig.re Lorenza o Mara), può essere contattata anche telefonicamente il n. 0461532261 int.2 oppure via e-mail scrivendo a **ic.pergine1@pec.provincia.tn.it**.

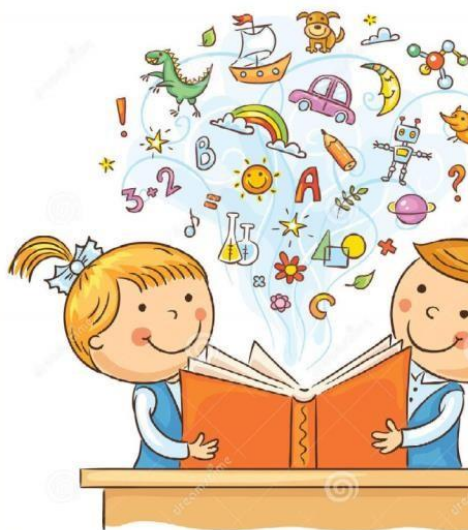

Dove trovare altre informazioni.....

Istituto Comprensivo Pergine 1

Home L'istituto Le Nostre Scuole News Media Dedicato a... Calendario Contatti

- ... Genitori ▶ a.s. 2022/2023
- ... Studenti ▶ Udienze SSPG
- ... Personale ATA ▶ Udienze Primaria
- ... Docenti ▶ Modulistica Genitori

Comunicazioni

Trasporti & Mensa

Un libro per... ▶

ISCRIZIONI a.s. 23/24

Orario Segreteria

Lun.	7:45- 10:00 / 14:30 - 16:30
Mar.	7:45- 10:00
Mer.	7:45- 10:00
Gio.	7:45- 10:00 / 14:30 - 16:30
Ven.	7:45- 10:00

Un augurio per un 2023 speciale
Che tu sia

*Che tu sia lo sguardo che trova la bellezza, là dove nessuno si è accorto che esiste.
Che tu sia la voce che rende la vita in-canto, là dove il rumore inguina l'ascolto.
Che tu sia la mano che dona una carezza, là dove nessuno si è accorto che ce n'è bisogno.*

Un alfabeto di curiosità: A come ... Alpinismo

– Tutti all'opera! I lavori dalle scuole –

12 Dicembre 2022
SSPG CONS. CLASSI TERZE SEZ. A-B-C
12 Dicembre 2022 16:40 - 19:40

13 Dicembre 2022
SSPG CONS. CLASSI TERZE SEZ. D-E-F
13 Dicembre 2022 16:40 - 19:40

20 Dicembre 2022
COLLEGIO DOCENTI UNITARIO
20 Dicembre 2022 17:00 - 19:00

21 Dicembre 2022
SP Sant'Oraola: spettacolo di Natale
21 Dicembre 2022 18:00 - 19:00

22 Dicembre 2022
SSPG: fine udienze individuali
22 Dicembre 2022

Consiglio dell'istituzione
22 Dicembre 2022 18:30 - 20:30

Leggi di più

registro elettronico

Guida al Registro Elettronico per Genitori

Google Workspace

REIMPOSTA



***Ai bambini deve essere insegnato come
pensare, non cosa pensare.***

(M. Mead)



Grazie per l'attenzione!